商圏分析レポート　-埼玉編-

当レポートは、様々な切り口からエリア特性を分析し、
『集客の気になる数字』をまとめたレポートデータです。
2023年度版として、新たにデータもアップデートされました。
より皆様の集客にお力添えできることを願います。

1.市区町村別 新聞取得率

2.世帯傾向(ポスティング参考資料)

3.フィットネスクラブ分布図

4.24時間ジム分布図

5.スイミングクラブ分布図

6.夜間人口・昼間人口比率

7.年収別世帯数

8.年代別人口

9.未来人口

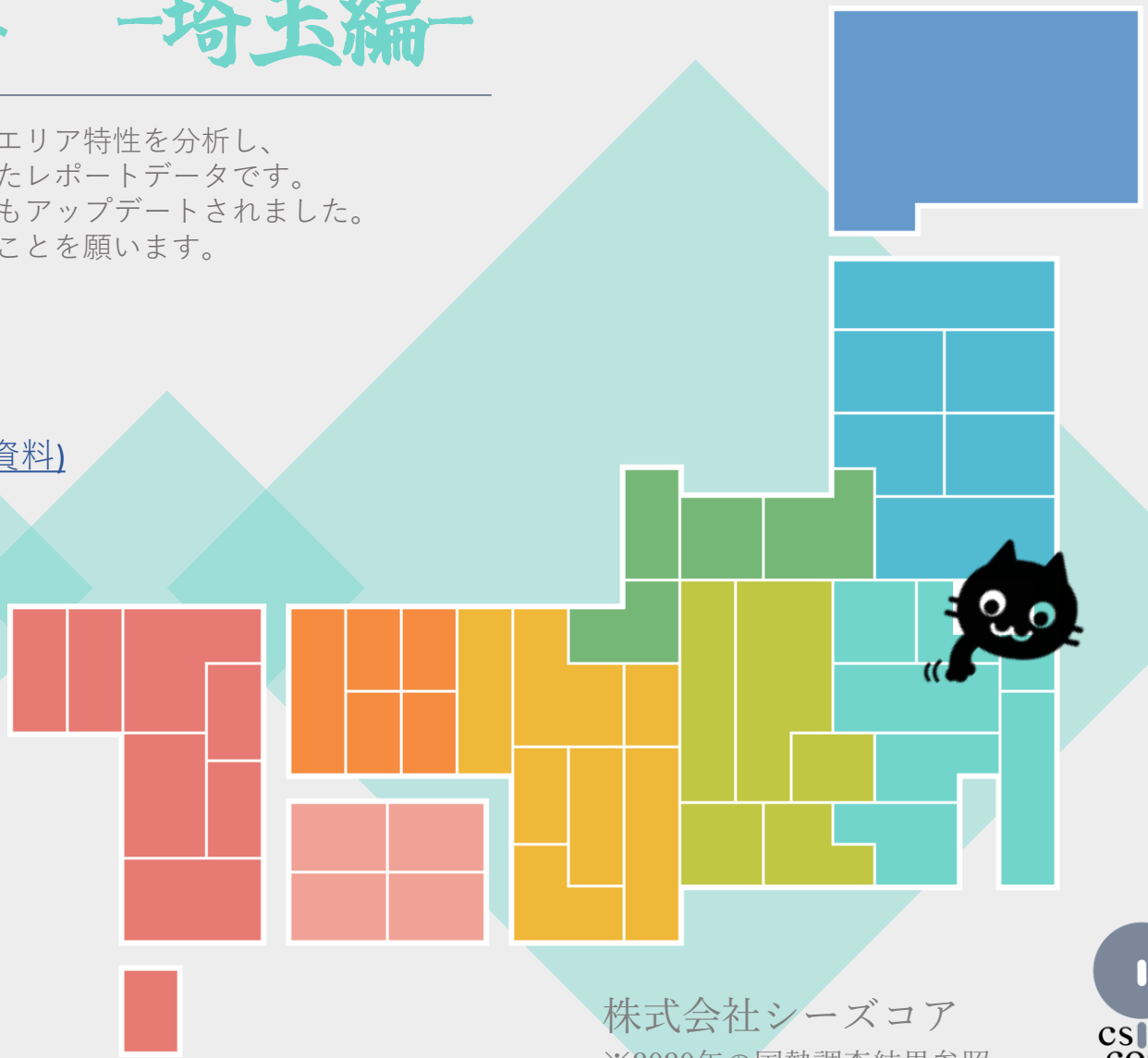

株式会社シーズコア

※2020年の国勢調査結果参照。

Copyright (C) 2023 csies core inc. All rights reserved

1 市区町村別 新聞取得率

Copyright (C) 2023 csies core inc. All rights reserved

市区町村別 新聞取得率

新聞取得率スケールマップ

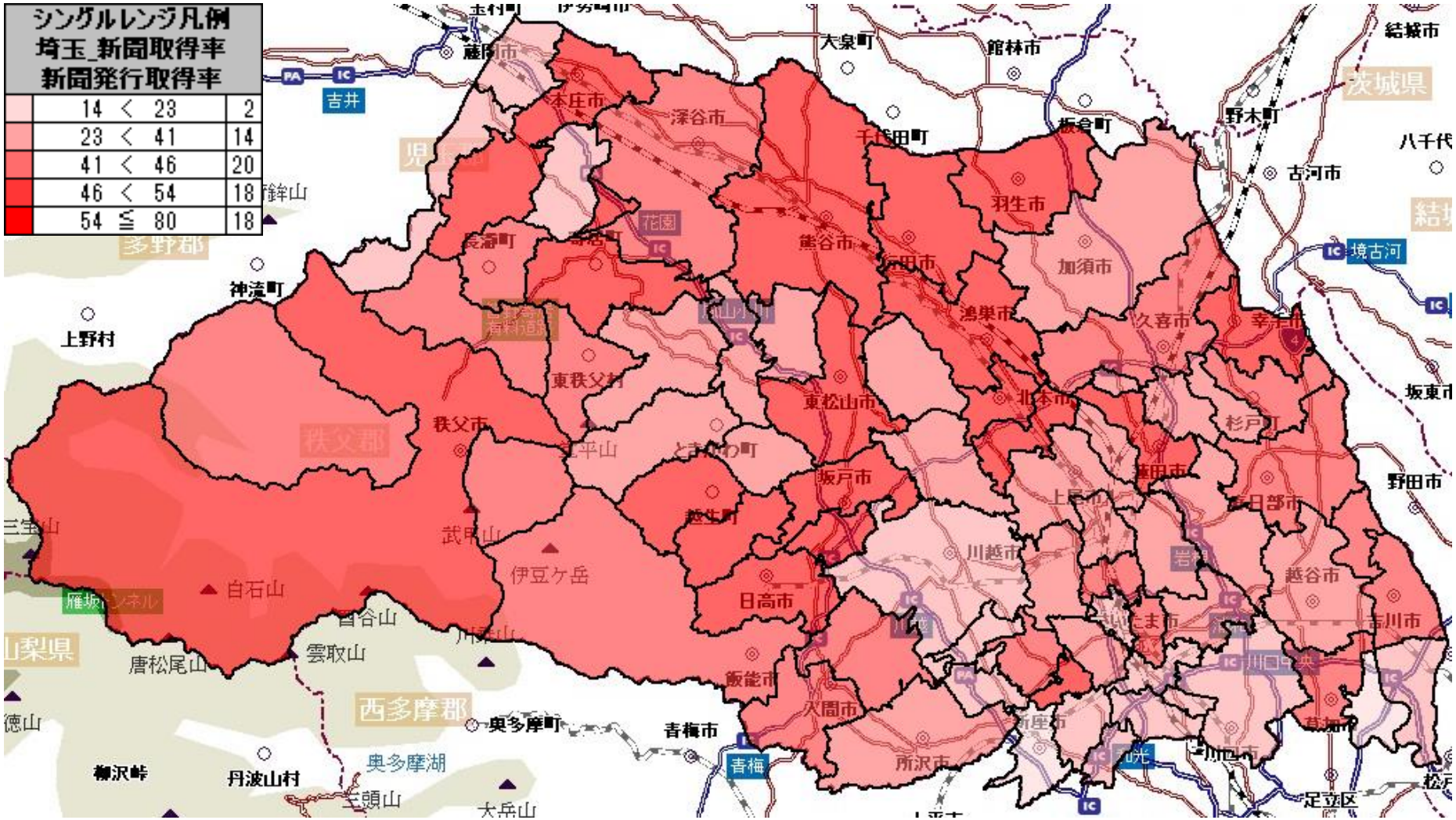

※2023年1月時点の折込データを参照しています。

Copyright (C) 2023 csies core inc. All rights reserved

市区町村別 新聞取得率

市区町村別 新聞取得率

市区町村名	人口総数（人）	一般世帯数（世帯）	新聞発行部数(部)	新聞発行取得率
さいたま市西区	93,499	38,130	16,650	43.7%
さいたま市北区	149,242	66,401	27,850	41.9%
さいたま市大宮区	117,784	55,087	25,850	46.9%
さいたま市見沼区	165,049	70,469	29,750	42.2%
さいたま市中央区	103,269	47,649	13,800	29.0%
さいたま市桜区	98,661	46,332	20,800	44.9%
さいたま市浦和区	164,822	74,421	36,200	48.6%
さいたま市南区	191,563	86,033	34,800	40.4%
さいたま市緑区	128,321	50,755	22,350	44.0%
さいたま市岩槻区	111,815	46,224	19,800	42.8%
川越市	354,571	153,192	60,750	39.7%
熊谷市	194,415	79,976	47,700	59.6%
川口市	594,274	266,756	85,250	32.0%
行田市	78,617	31,821	18,850	59.2%
秩父市	59,674	23,872	13,000	54.5%
所沢市	342,464	152,510	68,300	44.8%
飯能市	80,361	33,516	15,500	46.2%
加須市	111,623	44,204	18,950	42.9%
本庄市	78,569	32,949	21,250	64.5%
東松山市	91,791	39,647	24,050	60.7%
春日部市	229,792	97,528	50,650	51.9%
狭山市	148,699	63,702	32,650	51.3%
羽生市	52,862	21,094	12,100	57.4%
鴻巣市	116,828	47,443	25,550	53.9%
深谷市	141,268	55,713	26,000	46.7%
草加市	248,304	111,692	51,200	45.8%
越谷市	341,621	142,590	60,650	42.5%
蕨市	74,283	36,784	9,300	25.3%
戸田市	140,899	64,182	17,550	27.3%

市区町村名	人口総数（人）	一般世帯数（世帯）	新聞発行部数(部)	新聞発行取得率
入間市	145,651	61,159	28,350	46.4%
朝霞市	141,083	62,564	14,100	22.5%
志木市	75,346	32,702	26,100	79.8%
和光市	83,989	39,826	9,000	22.6%
新座市	166,017	73,634	13,500	18.3%
桶川市	74,748	30,842	22,550	73.1%
久喜市	150,582	62,497	31,650	50.6%
北本市	65,201	27,378	17,650	64.5%
八潮市	93,363	42,054	5,700	13.6%
富士見市	111,859	50,908	25,950	51.0%
三郷市	142,145	60,711	21,650	35.7%
蓮田市	61,499	25,439	15,700	61.7%
幸手市	50,066	20,823	12,500	60.0%
鶴ヶ島市	70,117	30,502	18,900	62.0%
日高市	54,571	22,351	12,400	55.5%
吉川市 北葛飾郡	144,090	56,284	25,750	45.8%
上尾市 北足立郡	271,781	114,140	47,150	41.3%
白岡市 南埼玉郡	86,361	35,042	15,400	43.9%
大里郡	32,374	13,239	9,700	73.3%
児玉郡	54,741	20,839	5,750	27.6%
ふじみ野市 入間郡東側	152,031	64,352	21,300	33.1%
坂戸市 入間郡西側	146,670	64,795	35,000	54.0%
比企郡	127,815	50,479	20,500	40.6%
秩父郡	37,725	14,395	7,400	51.4%
合計	7,344,765	3,157,627	1,370,750	43.4%

※新聞取得率が60%を超えるエリアにマーキングしています。　※2023年1月時点の折込データを参照しています。

Copyright (C) 2023 csies core inc. All rights reserved

市区町村別 新聞取得率

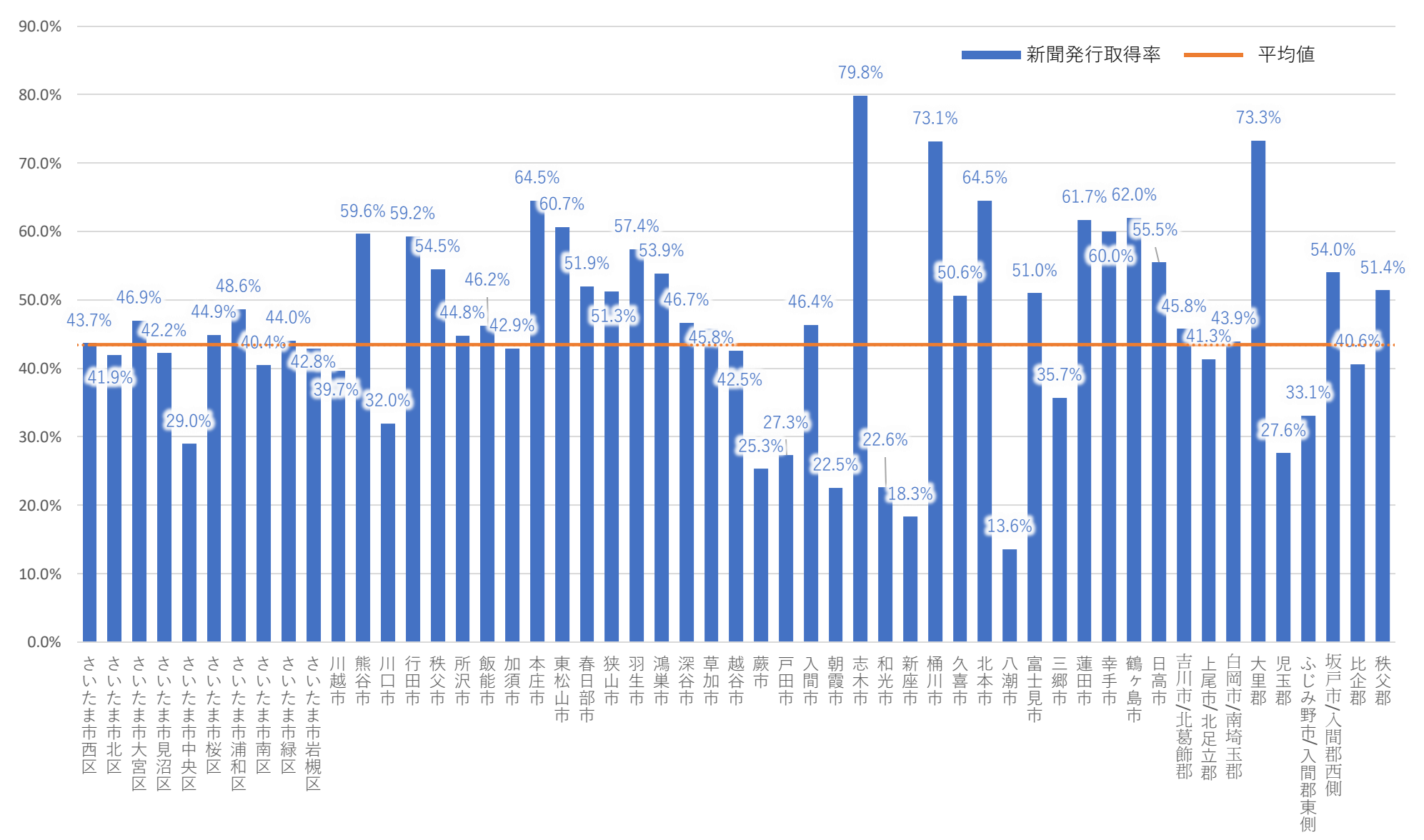

※2023年1月時点の折込データを参照しています。

Copyright (C) 2023 csies core inc. All rights reserved

2 | 世帯傾向(ポスティング参考資料)

Copyright (C) 2023 csies core inc. All rights reserved

世帯傾向(ポスティング参考資料)

マンション世帯率× 1人世帯率マトリックス図

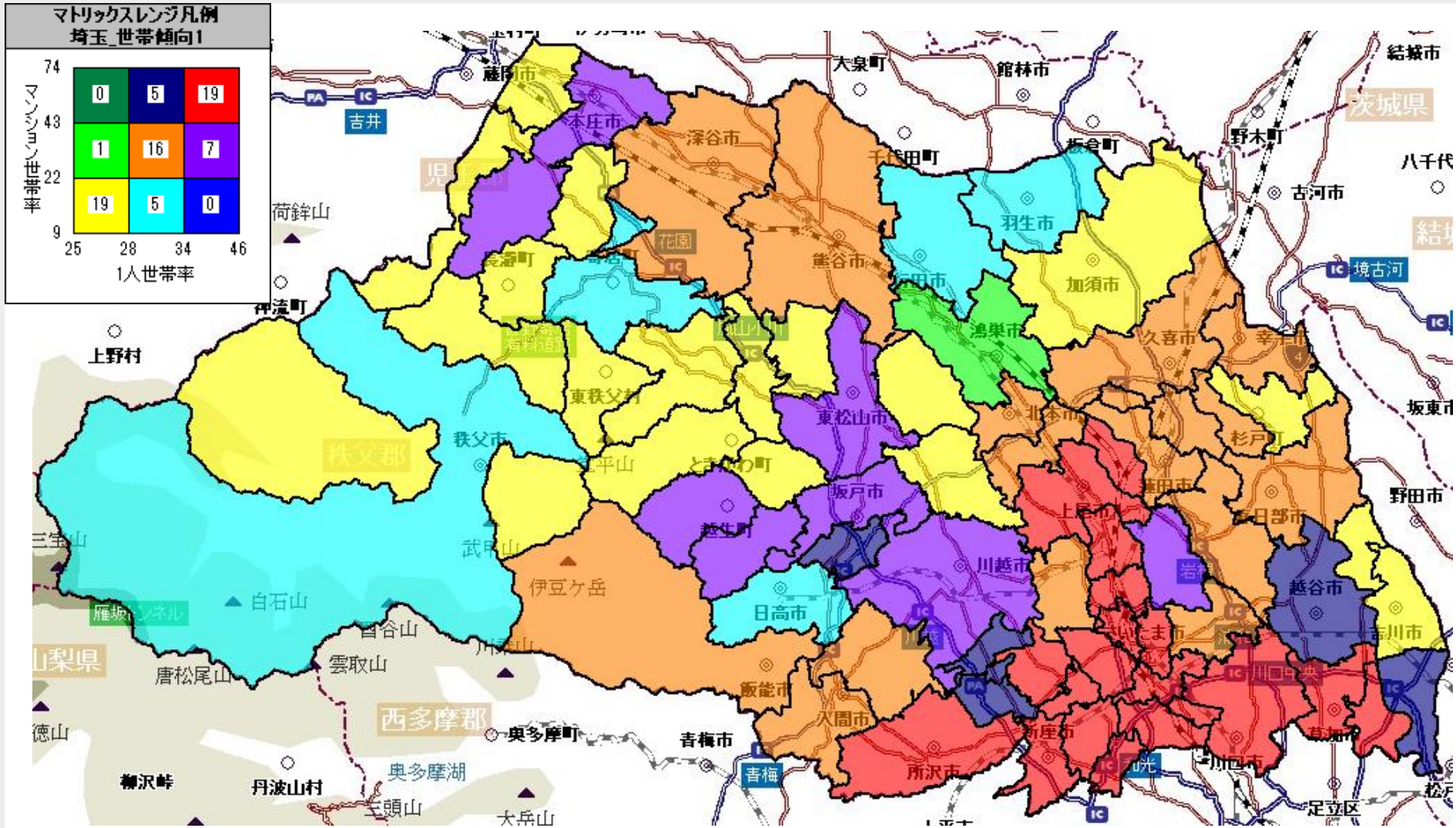

Copyright (C) 2023 csies core inc. All rights reserved

世帯傾向(ポスティング参考資料)

世帯形態

市区町村名	人口総数（人）	一般世帯数（世帯）	1人の世帯数（世帯）	マンション世帯数(世帯)
さいたま市西区	93,499	38,130	11,469	13,154
さいたま市北区	149,242	66,401	25,429	39,841
さいたま市大宮区	117,784	55,087	22,484	32,751
さいたま市見沼区	165,049	70,469	23,790	28,503
さいたま市中央区	103,269	47,649	19,180	31,286
さいたま市桜区	98,661	46,332	19,788	27,591
さいたま市浦和区	164,822	74,421	28,176	47,013
さいたま市南区	191,563	86,033	32,290	55,229
さいたま市緑区	128,321	50,755	14,248	20,291
さいたま市岩槻区	111,815	46,224	14,320	13,871
川越市	354,571	153,192	53,291	61,391
熊谷市	194,415	79,976	24,587	21,066
川口市	594,274	266,756	103,176	150,834
行田市	78,617	31,821	9,007	5,626
秩父市	59,674	23,872	6,706	3,899
所沢市	342,464	152,510	54,720	75,519
飯能市	80,361	33,516	10,376	8,680
加須市	111,623	44,204	11,948	7,953
本庄市	78,569	32,949	11,240	9,259
東松山市	91,791	39,647	13,913	13,035
春日部市	229,792	97,528	29,463	35,808
狭山市	148,699	63,702	20,726	24,732
羽生市	52,862	21,094	6,454	4,035
鴻巣市	116,828	47,443	12,627	13,656
深谷市	141,268	55,713	15,491	12,343
草加市	248,304	111,692	42,559	59,312
越谷市	341,621	142,590	43,572	61,573
蕨市	74,283	36,784	16,992	23,469
戸田市	140,899	64,182	26,918	47,571

市区町村名	人口総数（人）	一般世帯数（世帯）	1人の世帯数（世帯）	マンション世帯数(世帯)
入間市	145,651	61,159	18,075	24,246
朝霞市	141,083	62,564	23,063	39,461
志木市	75,346	32,702	10,941	18,930
和光市	83,989	39,826	17,629	29,418
新座市	166,017	73,634	26,654	33,452
桶川市	74,748	30,842	8,561	9,386
久喜市	150,582	62,497	18,316	19,045
北本市	65,201	27,378	7,797	9,771
八潮市	93,363	42,054	16,728	21,230
富士見市	111,859	50,908	20,045	26,335
三郷市	142,145	60,711	19,858	33,388
蓮田市	61,499	25,439	7,058	6,144
幸手市	50,066	20,823	6,096	5,455
鶴ヶ島市	70,117	30,502	10,150	13,529
日高市	54,571	22,351	6,175	4,662
吉川市 北葛飾郡	144,090	56,284	14,067	16,292
上尾市 北足立郡	271,781	114,140	34,883	43,131
白岡市 南埼玉郡	86,361	35,042	9,674	9,385
大里郡	32,374	13,239	3,891	1,642
児玉郡	54,741	20,839	5,534	2,996
ふじみ野市 入間郡東側	152,031	64,352	21,351	28,447
坂戸市 入間郡西側	146,670	64,795	24,093	23,996
比企郡	127,815	50,479	12,968	5,565
秩父郡	37,725	14,395	3,592	1,305
合計	7,344,765	3,157,627	1,072,139	1,376,502

Copyright (C) 2023 csies core inc. All rights reserved

世帯傾向(ポスティング参考資料)

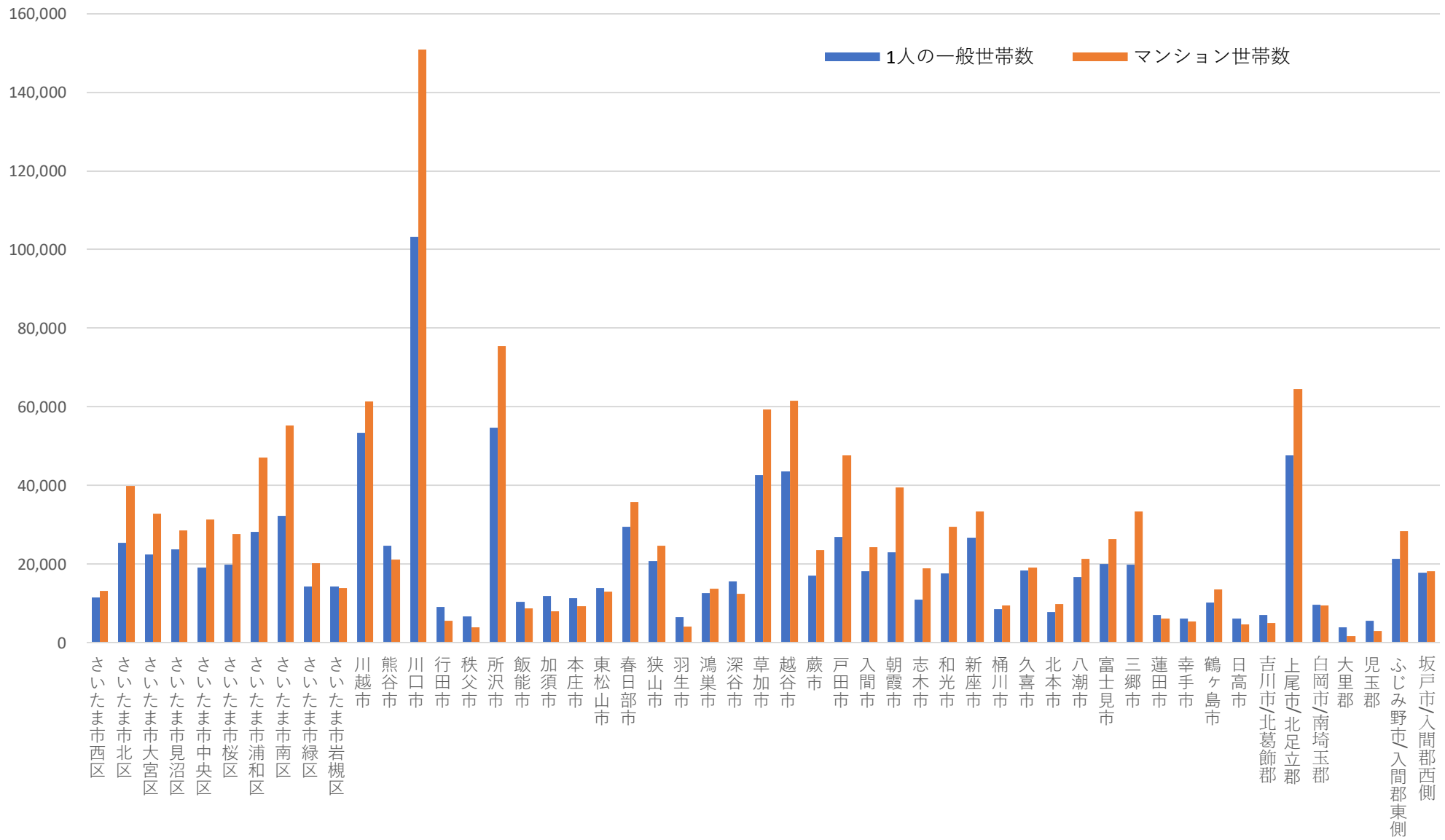

Copyright (C) 2023 csies core inc. All rights reserved

3 フィットネスクラブ分布図

Copyright (C) 2023 csies core inc. All rights reserved

フィットネスクラブ分布図

フィットネスクラブ分布図

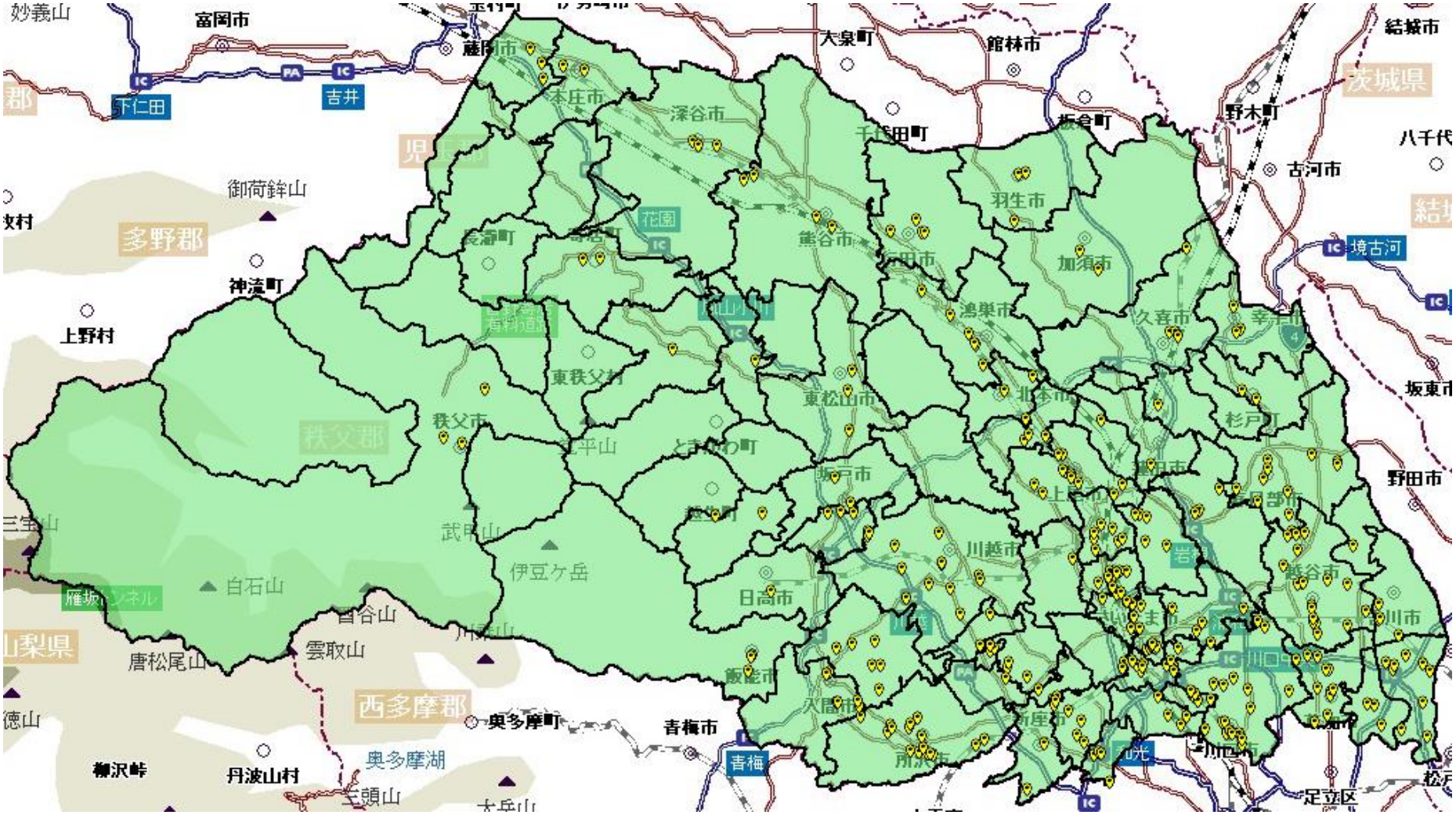

※クラブビジネスジャパン社提供のデータを基に作成。2023年4月時点のデータとなります。

Copyright (C) 2023 csies core inc. All rights reserved

フィットネスクラブ分布図

市区町村 フィットネスクラブ数

市区町村名	人口総数（人）	一般世帯数（世帯数）	フィットネスクラブ数(店)	1ジム当たりの人口(人)
さいたま市西区	93,499	38,130	1	93,499
さいたま市北区	149,242	66,401	7	21,320
さいたま市大宮区	117,784	55,087	13	9,060
さいたま市見沼区	165,049	70,469	5	33,010
さいたま市中央区	103,269	47,649	6	17,212
さいたま市桜区	98,661	46,332	2	49,331
さいたま市浦和区	164,822	74,421	16	10,301
さいたま市南区	191,563	86,033	10	19,156
さいたま市緑区	128,321	50,755	5	25,664
さいたま市岩槻区	111,815	46,224	3	37,272
川越市	354,571	153,192	14	25,327
熊谷市	194,415	79,976	4	48,604
川口市	594,274	266,756	23	25,838
行田市	78,617	31,821	4	19,654
秩父市	59,674	23,872	3	19,891
所沢市	342,464	152,510	20	17,123
飯能市	80,361	33,516	5	16,072
加須市	111,623	44,204	3	37,208
本庄市	78,569	32,949	2	39,285
東松山市	91,791	39,647	3	30,597
春日部市	229,792	97,528	10	22,979
狭山市	148,699	63,702	6	24,783
羽生市	52,862	21,094	3	17,621
鴻巣市	116,828	47,443	6	19,471
深谷市	141,268	55,713	3	47,089
草加市	248,304	111,692	12	20,692
越谷市	341,621	142,590	20	17,081
蕨市	74,283	36,784	8	9,285
戸田市	140,899	64,182	4	35,225

市区町村名	人口総数（人）	一般世帯数（世帯数）	フィットネスクラブ数(店)	1ジム当たりの人口(人)
入間市	145,651	61,159	6	24,275
朝霞市	141,083	62,564	4	35,271
志木市	75,346	32,702	4	18,837
和光市	83,989	39,826	4	20,997
新座市	166,017	73,634	5	33,203
桶川市	74,748	30,842	3	24,916
久喜市	150,582	62,497	4	37,646
北本市	65,201	27,378	3	21,734
八潮市	93,363	42,054	3	31,121
富士見市	111,859	50,908	4	27,965
三郷市	142,145	60,711	9	15,794
蓮田市	61,499	25,439	1	61,499
幸手市	50,066	20,823	3	16,689
鶴ヶ島市	70,117	30,502	3	23,372
日高市	54,571	22,351	1	54,571
吉川市 北葛飾郡	144,090	56,284	7	20,584
上尾市 北足立郡	271,781	114,140	14	19,413
白岡市 南埼玉郡	86,361	35,042	1	86,361
大里郡	32,374	13,239	2	16,187
児玉郡	54,741	20,839	3	18,247
ふじみ野市 入間郡東側	152,031	64,352	6	25,339
坂戸市 入間郡西側	146,670	64,795	5	29,334
比企郡	127,815	50,479	2	63,908
秩父郡	37,725	14,395	0	0
合計	7,344,765	3,157,627	318	23,097

※クラブビジネスジャパン社提供のデータを基に作成。2023年4月時点のデータとなります。

Copyright (C) 2023 csies core inc. All rights reserved

4 | 24時間ジム分布図

Copyright (C) 2023 csies core inc. All rights reserved

24時間ジム分布図

24時間ジム分布図

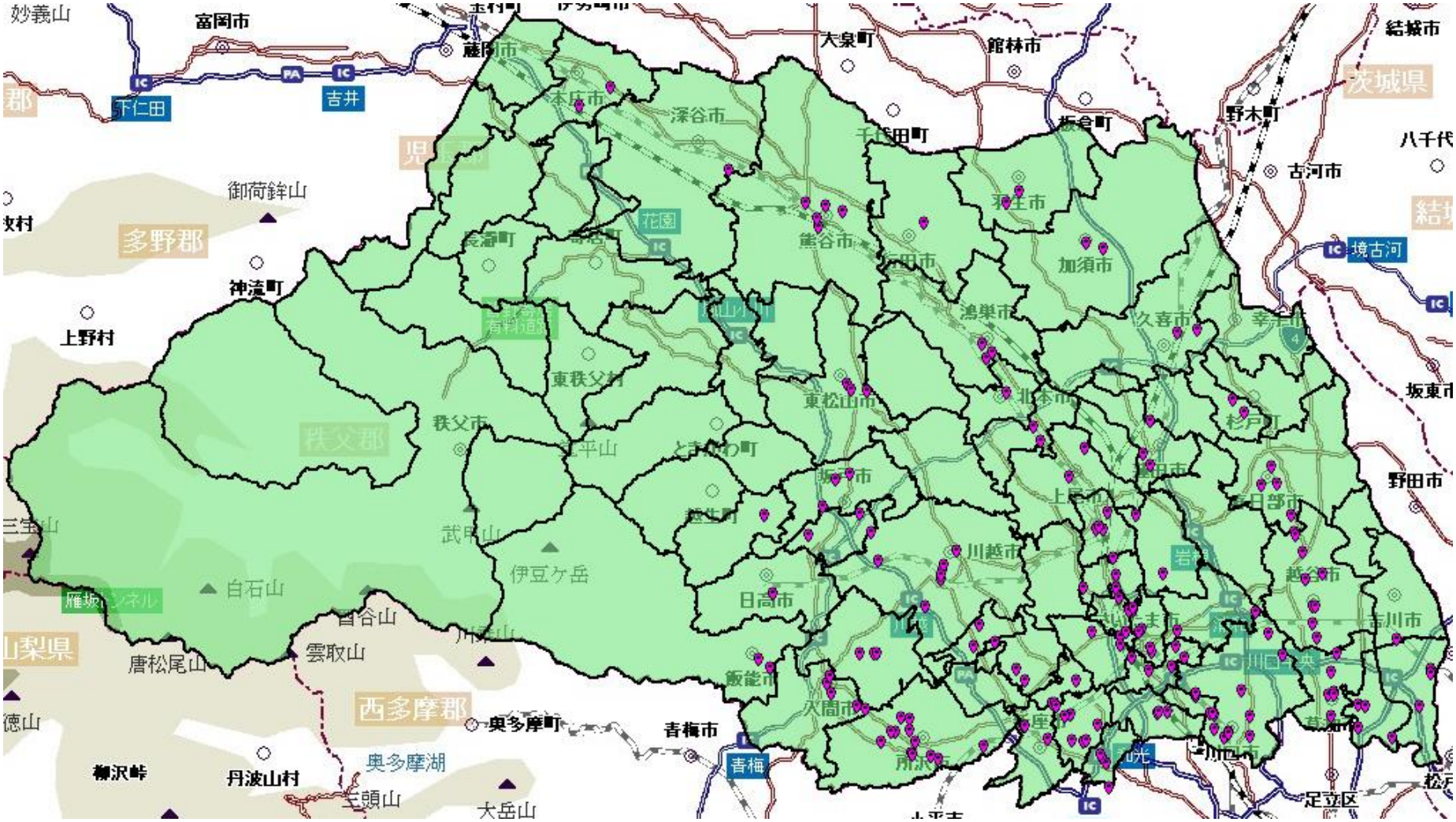

※全国展開のあるジム14社(自社調べ)のプロット図。2023年2月時点のデータとなります。

Copyright (C) 2023 csies core inc. All rights reserved

24時間ジム分布図

市区町村 24時間ジム数

市区町村名	人口総数(人)	一般世帯数（世帯数）	24Hジム数（店）	1ジム当たりの人口(人)
さいたま市西区	93,499	38,130	0	0
さいたま市北区	149,242	66,401	5	29,848
さいたま市大宮区	117,784	55,087	2	58,892
さいたま市見沼区	165,049	70,469	2	82,525
さいたま市中央区	103,269	47,649	5	20,654
さいたま市桜区	98,661	46,332	2	49,331
さいたま市浦和区	164,822	74,421	6	27,470
さいたま市南区	191,563	86,033	4	47,891
さいたま市緑区	128,321	50,755	3	42,774
さいたま市岩槻区	111,815	46,224	0	0
川越市	354,571	153,192	8	44,321
熊谷市	194,415	79,976	5	38,883
川口市	594,274	266,756	13	45,713
行田市	78,617	31,821	1	78,617
秩父市	59,674	23,872	0	0
所沢市	342,464	152,510	13	26,343
飯能市	80,361	33,516	2	40,181
加須市	111,623	44,204	2	55,812
本庄市	78,569	32,949	2	39,285
東松山市	91,791	39,647	3	30,597
春日部市	229,792	97,528	4	57,448
狭山市	148,699	63,702	3	49,566
羽生市	52,862	21,094	2	26,431
鴻巣市	116,828	47,443	3	38,943
深谷市	141,268	55,713	1	141,268
草加市	248,304	111,692	5	49,661
越谷市	341,621	142,590	10	34,162
蕨市	74,283	36,784	3	24,761
戸田市	140,899	64,182	3	46,966

市区町村名	人口総数(人)	一般世帯数（世帯数）	24Hジム数（店）	1ジム当たりの人口(人)
入間市	145,651	61,159	5	29,130
朝霞市	141,083	62,564	6	23,514
志木市	75,346	32,702	2	37,673
和光市	83,989	39,826	4	20,997
新座市	166,017	73,634	5	33,203
桶川市	74,748	30,842	2	37,374
久喜市	150,582	62,497	2	75,291
北本市	65,201	27,378	1	65,201
八潮市	93,363	42,054	4	23,341
富士見市	111,859	50,908	3	37,286
三郷市	142,145	60,711	3	47,382
蓮田市	61,499	25,439	3	20,500
幸手市	50,066	20,823	0	0
鶴ヶ島市	70,117	30,502	2	35,059
日高市	54,571	22,351	1	54,571
吉川市 北葛飾郡	144,090	56,284	1	144,090
上尾市 北足立郡	271,781	114,140	2	135,891
白岡市 南埼玉郡	86,361	35,042	2	43,181
大里郡	32,374	13,239	0	0
児玉郡	54,741	20,839	0	0
ふじみ野市 入間郡東側	152,031	64,352	3	50,677
坂戸市 入間郡西側	146,670	64,795	4	36,668
比企郡	127,815	50,479	0	0
秩父郡	37,725	14,395	0	0
合計	7,344,765	3,157,627	167	43,981

	埼玉県内24Hジム会費
最高価格	11,418
最低価格	3,278
平均	6,609

※全国展開のあるジム14社(自社調べ)のプロット図。2023年2月時点のデータとなります。

Copyright (C) 2023 csies core inc. All rights reserved

5 スイミングクラブ分布図

Copyright (C) 2023 csies core inc. All rights reserved

スイミングクラブ分布図

スイミングクラブ分布図

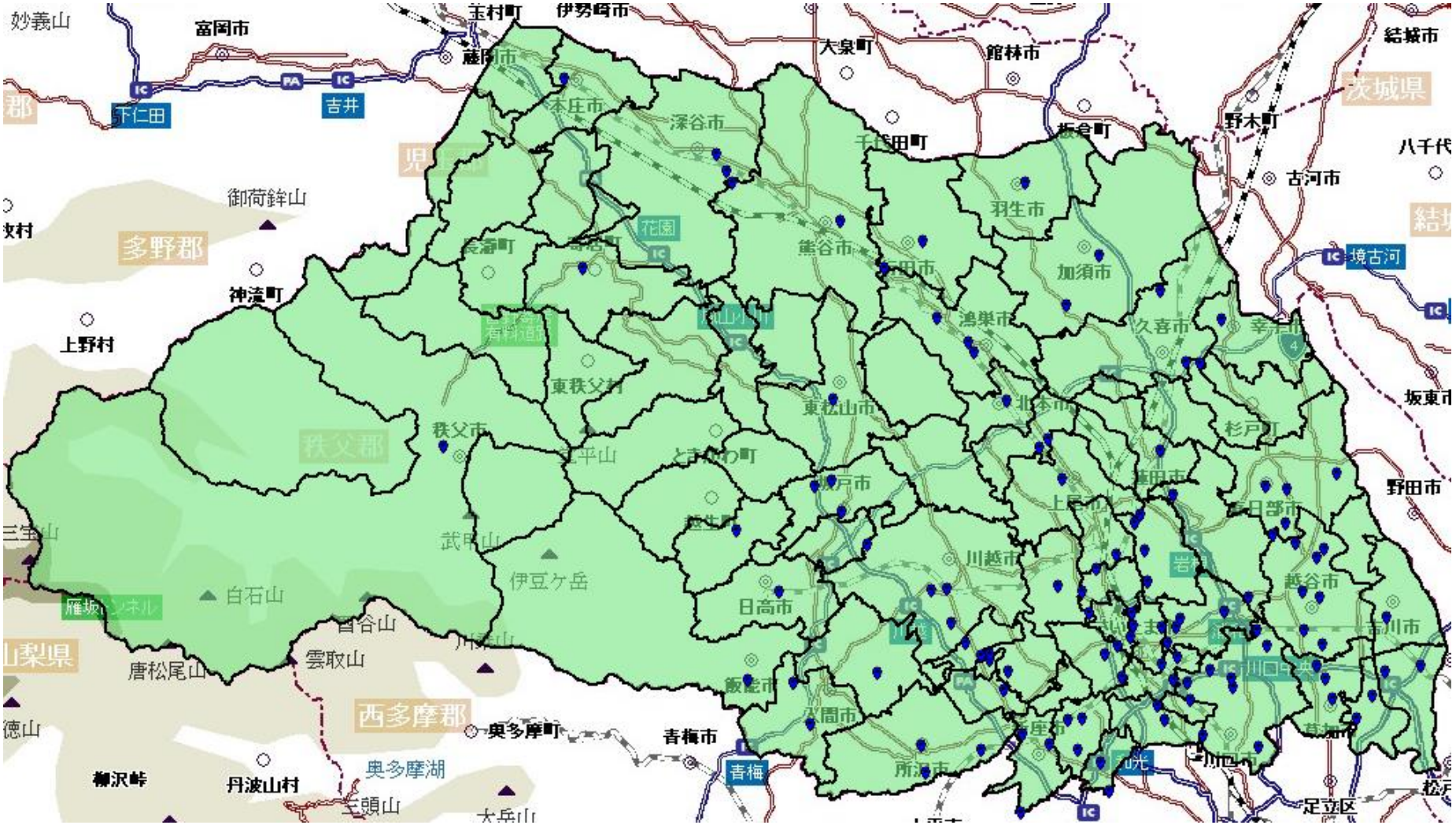

※スイミングクラブ協会のデータを基に作成。2023年4月時点のデータとなります。

Copyright (C) 2023 csies core inc. All rights reserved

スイミングクラブ分布図

市区町村 スイミングクラブ数

市区町村名	人口総数(人)	一般世帯数(世帯数)	スイミングクラブ数(店)	1クラブ当たりの人口(人)
さいたま市西区	93,499	38,130	1	93,499
さいたま市北区	149,242	66,401	2	74,621
さいたま市大宮区	117,784	55,087	1	117,784
さいたま市見沼区	165,049	70,469	5	33,010
さいたま市中央区	103,269	47,649	1	103,269
さいたま市桜区	98,661	46,332	3	32,887
さいたま市浦和区	164,822	74,421	5	32,964
さいたま市南区	191,563	86,033	2	95,782
さいたま市緑区	128,321	50,755	4	32,080
さいたま市岩槻区	111,815	46,224	2	55,908
川越市	354,571	153,192	4	88,643
熊谷市	194,415	79,976	3	64,805
川口市	594,274	266,756	8	74,284
行田市	78,617	31,821	2	39,309
秩父市	59,674	23,872	1	59,674
所沢市	342,464	152,510	3	114,155
飯能市	80,361	33,516	1	80,361
加須市	111,623	44,204	2	55,812
本庄市	78,569	32,949	1	78,569
東松山市	91,791	39,647	1	91,791
春日部市	229,792	97,528	4	57,448
狭山市	148,699	63,702	1	148,699
羽生市	52,862	21,094	1	52,862
鴻巣市	116,828	47,443	3	38,943
深谷市	141,268	55,713	2	70,634
草加市	248,304	111,692	3	82,768
越谷市	341,621	142,590	8	42,703
蕨市	74,283	36,784	1	74,283
戸田市	140,899	64,182	2	70,450

市区町村名	人口総数(人)	一般世帯数(世帯数)	スイミングクラブ数(店)	1クラブ当たりの人口(人)
入間市	145,651	61,159	3	48,550
朝霞市	141,083	62,564	3	47,028
志木市	75,346	32,702	0	0
和光市	83,989	39,826	2	41,995
新座市	166,017	73,634	3	55,339
桶川市	74,748	30,842	2	37,374
久喜市	150,582	62,497	2	75,291
北本市	65,201	27,378	1	65,201
八潮市	93,363	42,054	2	46,682
富士見市	111,859	50,908	2	55,930
三郷市	142,145	60,711	2	71,073
蓮田市	61,499	25,439	1	61,499
幸手市	50,066	20,823	1	50,066
鶴ヶ島市	70,117	30,502	0	0
日高市	54,571	22,351	1	54,571
吉川市 北葛飾郡	144,090	56,284	1	144,090
上尾市 北足立郡	271,781	114,140	1	271,781
白岡市 南埼玉郡	86,361	35,042	1	86,361
大里郡	32,374	13,239	1	32,374
児玉郡	54,741	20,839	0	0
ふじみ野市 入間郡東側	152,031	64,352	4	38,008
坂戸市 入間郡西側	146,670	64,795	4	36,668
比企郡	127,815	50,479	0	0
秩父郡	37,725	14,395	0	0
合計	7,344,765	3,157,627	114	64,428

※スイミングクラブ協会のデータを基に作成。2023年4月時点のデータとなります。

Copyright (C) 2023 csies core inc. All rights reserved

6 夜間人口・昼間人口比率

Copyright (C) 2023 csies core inc. All rights reserved

夜間人口・昼間人口比率

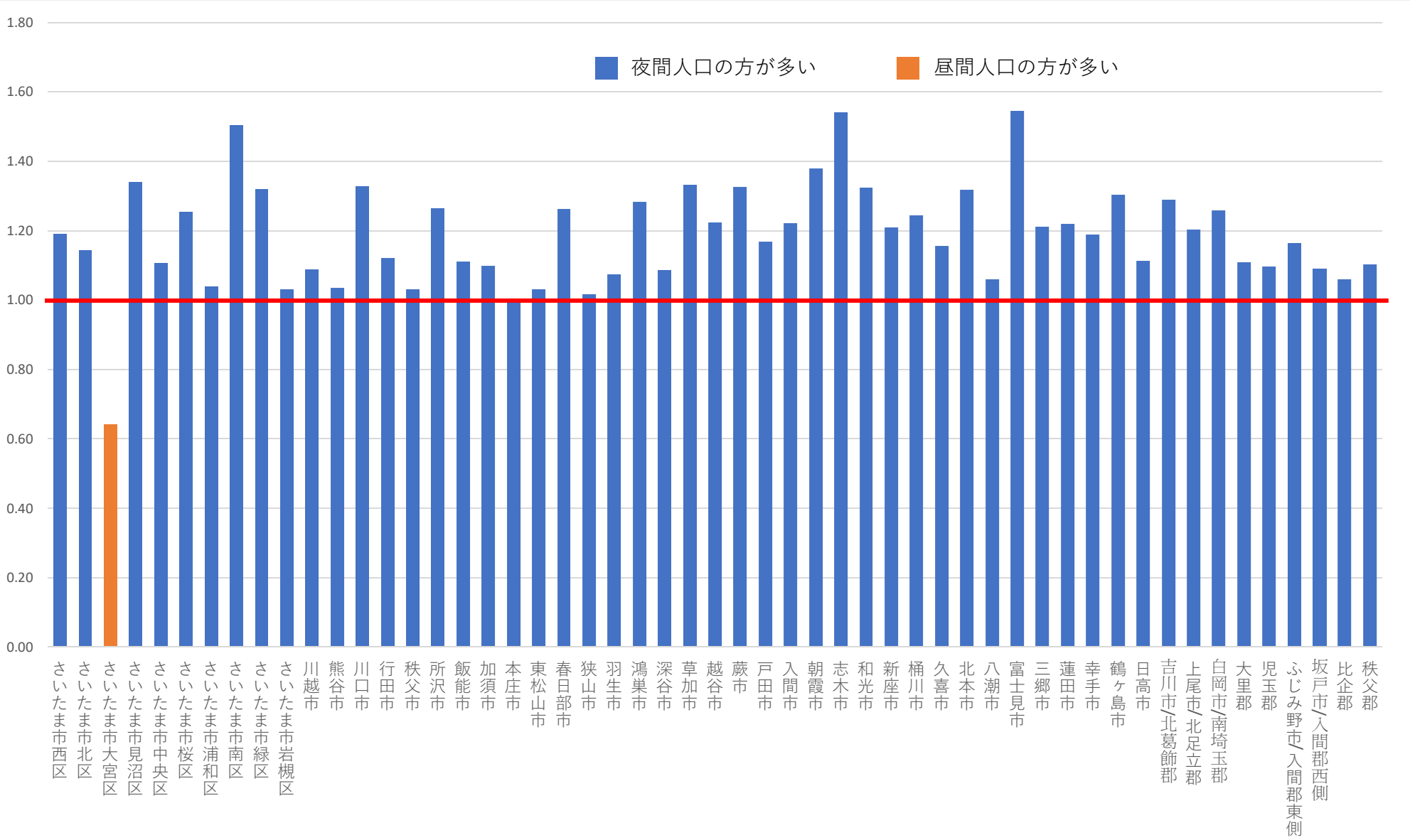

※グラフの指数は、夜間人口÷昼間人口にて計算。指数が高いほど夜間人口が多く、少ないほど昼間人口が多くなります。

Copyright (C) 2023 csies core inc. All rights reserved

7 年収別世帯数

Copyright (C) 2023 csies core inc. All rights reserved

年収別世帯数

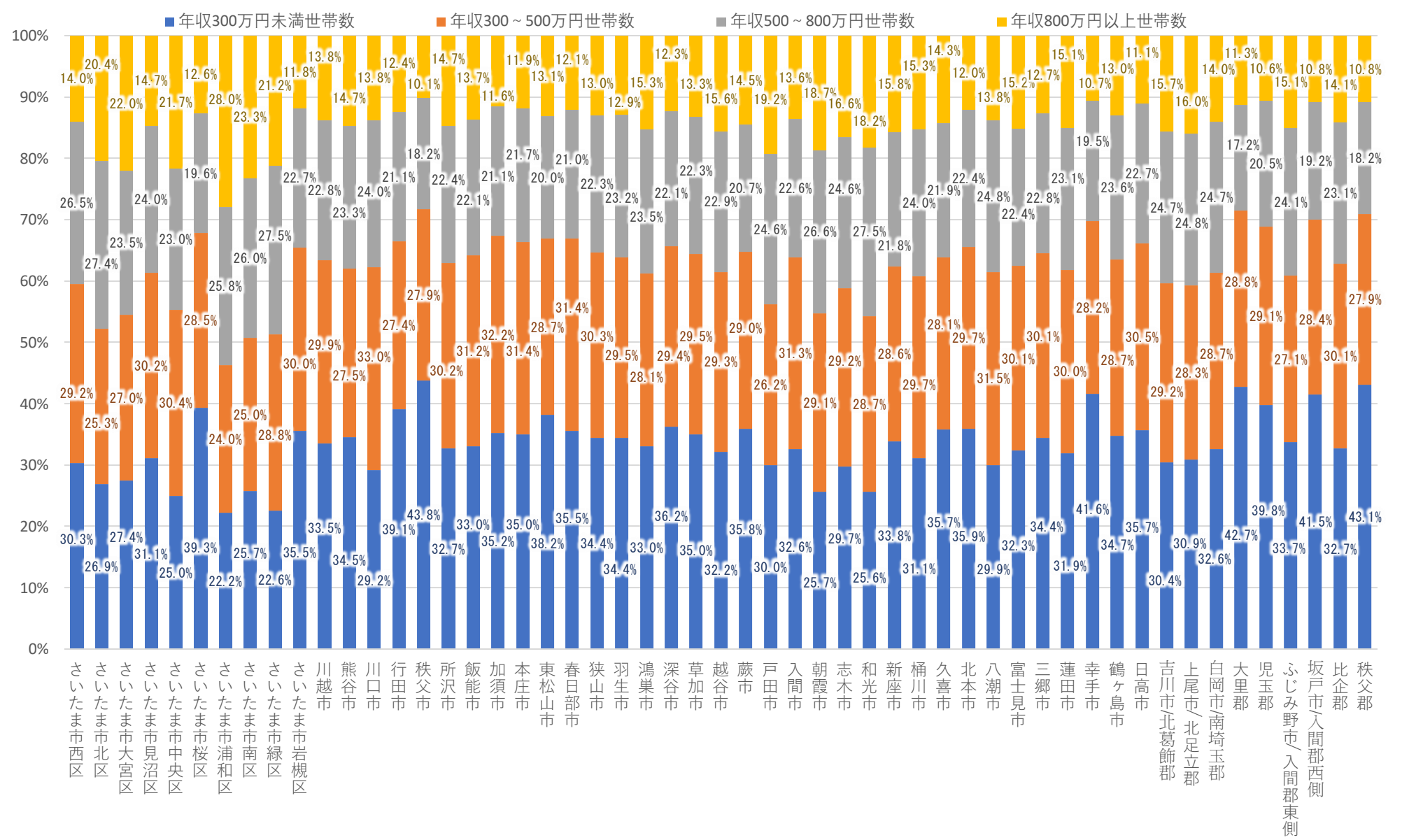

Copyright (C) 2023 csies core inc. All rights reserved

8 年代別人口

Copyright (C) 2023 csies core inc. All rights reserved

年代別人口

市区町村名	人口総数(人)	一般世帯数(世帯)	昼間人口総数(人)	0-19歳人口(人)	20代人口(人)	30代人口(人)	40代人口(人)	50代人口(人)	60代人口(人)	70歳以上人口(人)	人口総数増減15年-10年	行政界平均年収(万円)
さいたま市西区	93,499	38,130	73,107	16,240	9,481	11,431	13,703	11,276	9,539	20,419	3,117	504
さいたま市北区	149,242	66,401	125,384	25,891	16,802	17,708	23,364	21,361	15,215	24,387	4,835	563
さいたま市大宮区	117,784	55,087	177,614	18,964	14,216	16,220	18,563	16,106	12,488	20,241	5,540	578
さいたま市見沼区	165,049	70,469	120,730	27,601	16,469	17,711	24,290	22,140	18,097	35,015	4,942	498
さいたま市中央区	103,269	47,649	89,248	17,239	12,640	13,106	16,163	14,670	10,268	16,636	2,647	572
さいたま市桜区	98,661	46,332	78,065	15,738	12,547	10,861	14,752	13,413	9,899	18,030	999	452
さいたま市浦和区	164,822	74,421	148,442	29,752	17,363	21,746	25,607	23,631	16,546	25,215	9,522	646
さいたま市南区	191,563	86,033	119,707	34,189	22,482	26,265	30,637	27,874	18,454	28,103	5,142	587
さいたま市緑区	128,321	50,755	88,263	25,412	12,870	16,037	20,529	16,731	12,734	21,940	6,385	575
さいたま市岩槻区	111,815	46,224	106,546	17,705	9,866	11,546	16,503	14,278	12,911	27,182	-1,513	464
川越市	354,571	153,192	321,951	50,364	29,937	33,035	46,756	40,964	36,941	69,179	8,006	482
熊谷市	194,415	79,976	191,988	30,778	18,201	20,472	27,660	25,901	26,721	43,087	-4,479	490
川口市	594,274	266,756	435,201	98,486	66,437	74,668	94,776	82,773	59,418	107,377	16,647	494
行田市	78,617	31,821	73,264	11,872	6,819	7,693	11,044	10,347	11,460	18,793	-3,673	457
秩父市	59,674	23,872	61,689	9,274	4,448	5,549	7,436	8,051	9,060	15,573	-3,400	418
所沢市	342,464	152,510	268,999	45,846	28,450	31,267	43,495	41,134	36,745	67,429	-1,538	492
飯能市	80,361	33,516	72,649	12,233	7,185	7,975	10,703	10,654	11,536	18,932	-2,834	480
加須市	111,623	44,204	102,064	17,562	10,088	11,976	15,380	14,445	17,355	23,984	-2,761	457
本庄市	78,569	32,949	77,843	12,600	7,042	8,220	11,268	10,529	10,476	17,116	-4,008	461
東松山市	91,791	39,647	88,687	14,894	8,946	9,871	12,590	11,335	12,615	19,197	1,338	460
春日部市	229,792	97,528	184,151	29,897	17,926	19,632	30,225	28,286	27,139	53,443	-4,466	461
狭山市	148,699	63,702	149,914	21,845	13,723	14,812	21,447	19,140	19,186	37,045	-3,253	475
羽生市	52,862	21,094	51,045	7,640	4,571	5,168	6,947	6,708	7,709	11,764	-1,330	475
鴻巣市	116,828	47,443	92,058	18,367	10,445	12,720	16,818	15,285	16,382	26,184	-1,567	497
深谷市	141,268	55,713	132,256	23,715	12,392	14,937	20,610	17,951	18,999	30,482	-766	464
草加市	248,304	111,692	185,331	40,810	28,373	28,069	41,224	36,221	25,083	48,473	3,179	475
越谷市	341,621	142,590	275,641	59,213	36,018	40,648	54,674	46,465	36,252	67,794	11,185	499
蕨市	74,283	36,784	54,447	10,595	10,215	10,537	11,005	10,081	7,793	13,433	651	481
戸田市	140,899	64,182	116,443	26,525	17,927	19,609	23,582	19,379	11,675	17,428	13,178	535
入間市	145,651	61,159	121,444	23,514	13,371	14,841	21,378	19,849	19,387	32,368	-1,482	484
朝霞市	141,083	62,564	98,859	25,458	17,664	19,311	23,386	20,438	12,927	21,272	6,608	542
志木市	75,346	32,702	47,135	13,227	7,812	9,260	12,048	10,094	7,706	14,656	3,305	520
和光市	83,989	39,826	61,035	14,988	12,003	13,190	14,257	10,905	7,079	11,431	81	554
新座市	166,017	73,634	133,955	28,412	15,831	18,250	26,141	22,843	16,902	33,372	3,105	494
桶川市	74,748	30,842	59,420	12,009	6,764	7,985	11,143	10,081	9,107	17,234	-788	503
久喜市	150,582	62,497	131,697	22,952	13,133	15,815	21,722	19,410	21,307	34,392	-2,011	482
北本市	65,201	27,378	51,149	9,497	5,534	6,278	9,336	8,927	8,847	16,469	-1,466	466
八潮市	93,363	42,054	81,745	15,146	11,155	12,541	15,240	11,948	8,662	16,668	3,740	498
富士見市	111,859	50,908	69,916	18,645	12,765	13,198	17,347	15,001	10,811	21,511	1,366	499
三郷市	142,145	60,711	112,655	23,829	13,444	17,931	22,193	17,288	16,443	29,496	5,106	473
蓮田市	61,499	25,439	51,176	9,376	5,538	6,373	9,169	7,786	7,620	15,605	-897	498
幸手市	50,066	20,823	44,183	6,932	3,915	4,631	7,163	6,159	7,541	13,340	-1,488	434
鶴ヶ島市	70,117	30,502	53,893	11,472	7,089	7,279	10,807	8,964	8,628	15,397	265	474
日高市	54,571	22,351	50,763	9,010	4,349	4,919	8,402	6,563	7,419	13,631	-953	454
吉川市/北葛飾郡	144,090	56,284	112,682	25,416	13,610	15,081	22,800	18,968	17,361	30,502	1,920	492
上尾市/北足立郡	271,781	114,140	224,219	44,267	24,855	27,516	40,905	35,445	29,382	56,356	3,078	503
白岡市/南埼玉郡	86,361	35,042	67,672	13,978	7,969	9,602	12,409	10,941	10,738	19,759	1,327	477
大里郡	32,374	13,239	30,755	4,583	2,868	3,077	4,127	4,318	5,175	8,144	-1,693	433
児玉郡	54,741	20,839	50,638	8,547	4,518	5,143	7,703	6,955	7,926	12,140	-1,571	444
ふじみ野市/入間郡東側	152,031	64,352	128,220	26,393	14,568	15,898	24,377	21,136	15,531	32,652	5,025	496
坂戸市/入間郡西側	146,670	64,795	138,173	22,788	14,712	13,536	21,788	17,991	18,649	34,583	-2,621	415
比企郡	127,815	50,479	126,315	17,534	9,993	11,984	16,726	16,600	21,261	33,206	-6,092	491
秩父郡	37,725	14,395	37,153	5,255	2,475	3,042	4,539	4,961	6,457	10,923	-3,611	430
合計	7,344,765	3,157,627	6,147,579	1,184,475	729,814	816,170	1,096,857	970,700	841,562	1,488,988	71,978	491

Copyright (C) 2023 csies core inc. All rights reserved

9 未来人口

Copyright (C) 2023 csies core inc. All rights reserved

未来人口

さいたま市西区

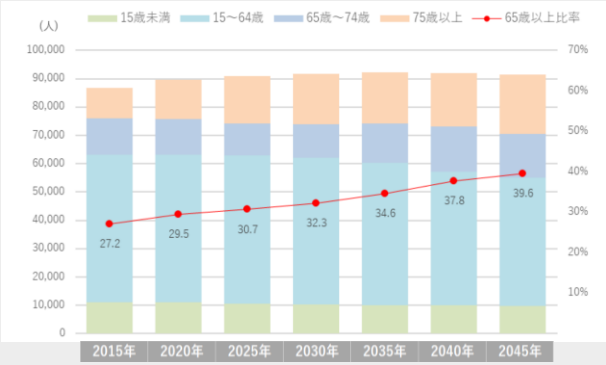

さいたま市北区

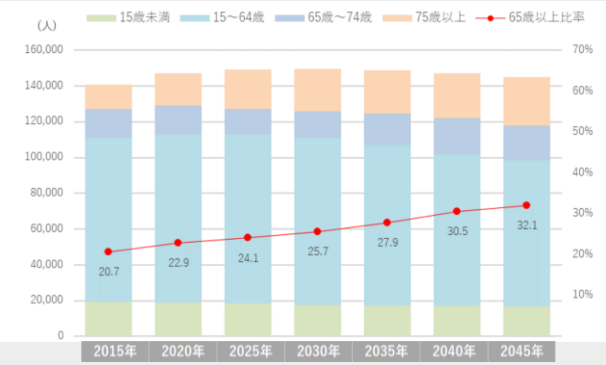

さいたま市大宮区

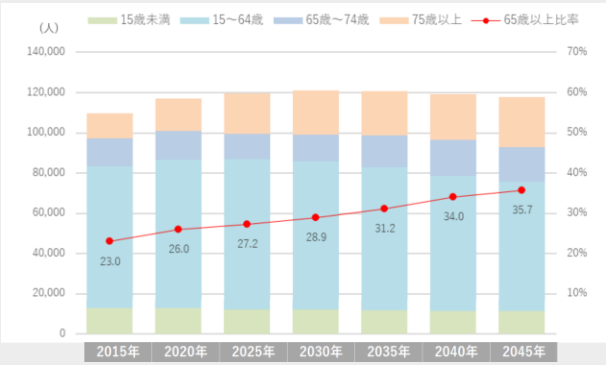

さいたま市見沼区

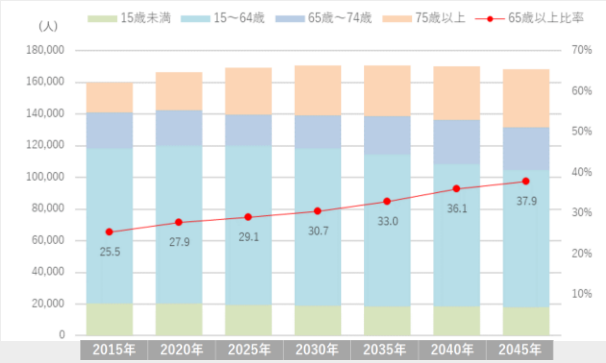

さいたま市中央区

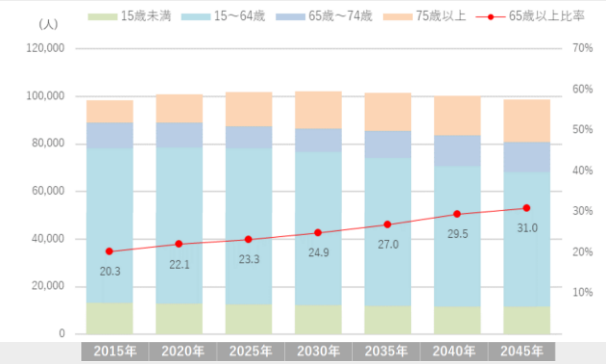

さいたま市桜区

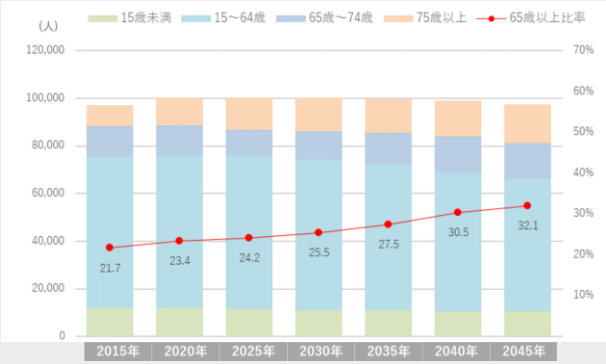

さいたま市浦和区

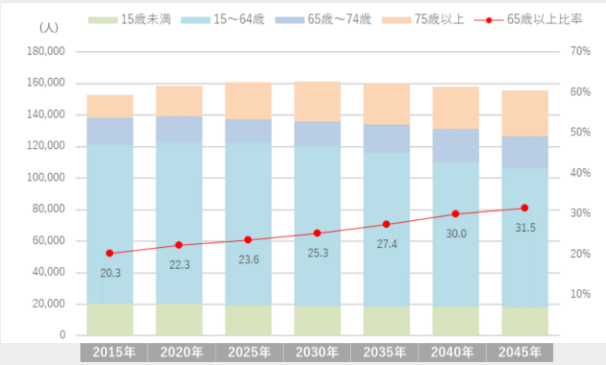

さいたま市南区

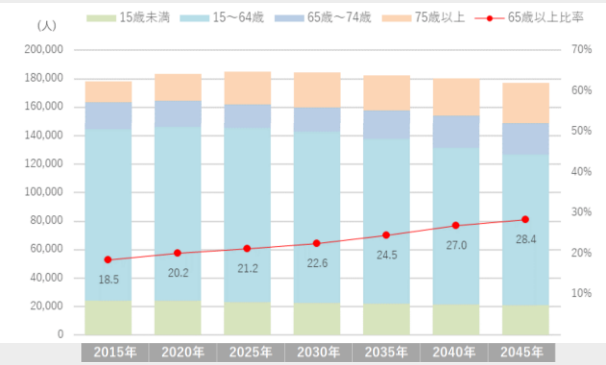

さいたま市緑区

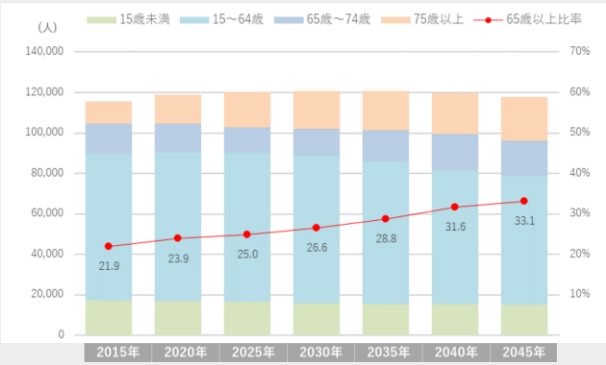

Copyright (C) 2023 csies core inc. All rights reserved

未来人口

さいたま市岩槻区

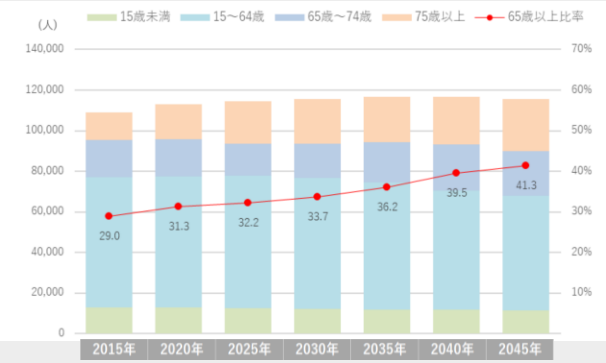

川越市

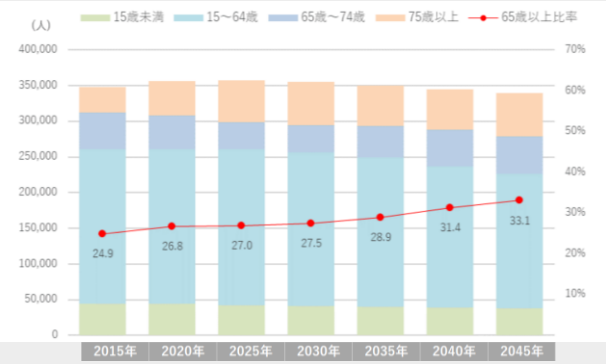

熊谷市

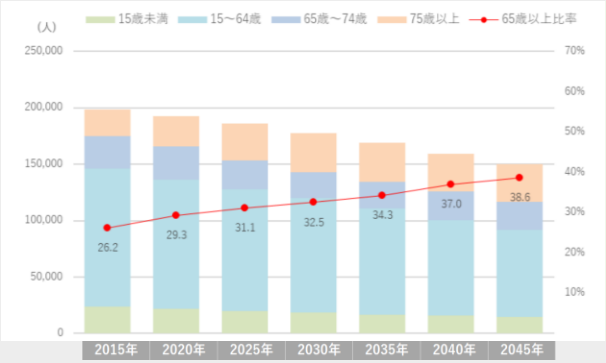

川口市

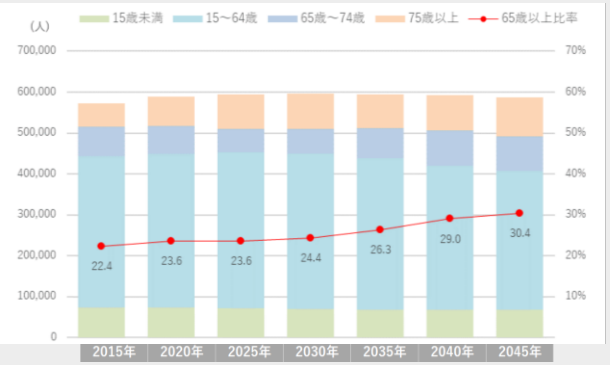

行田市

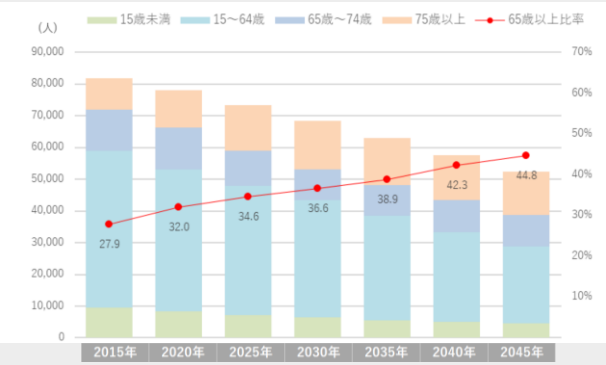

秩父市

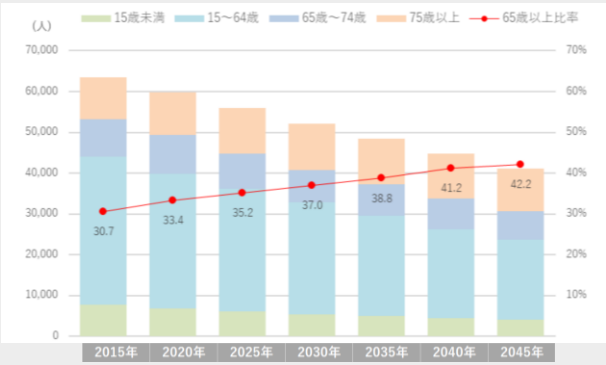

所沢市

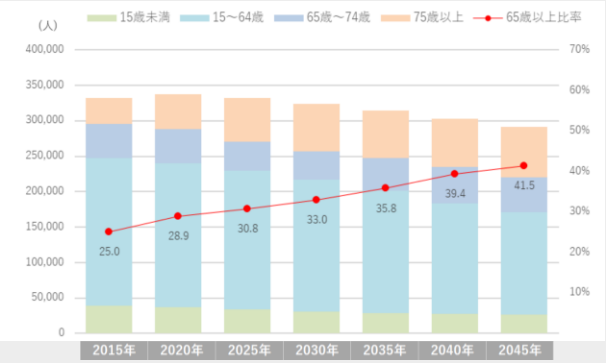

飯能市

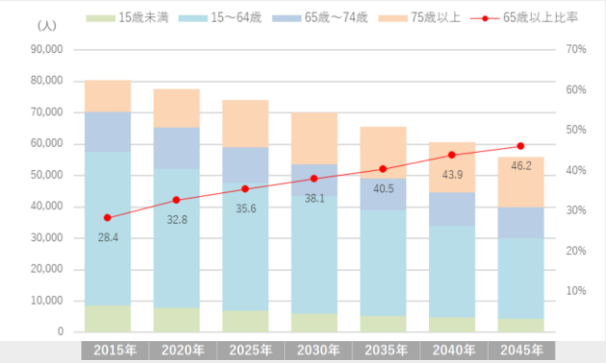

加須市

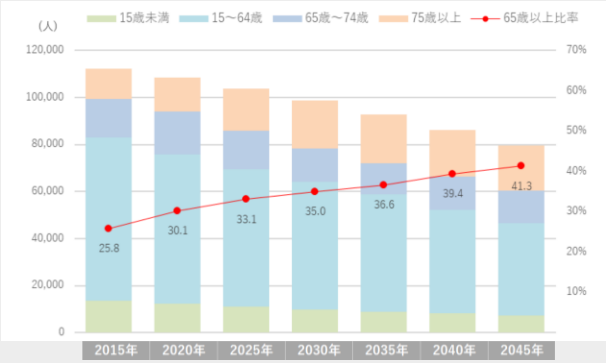

Copyright (C) 2023 csies core inc. All rights reserved

未来人口

本庄市

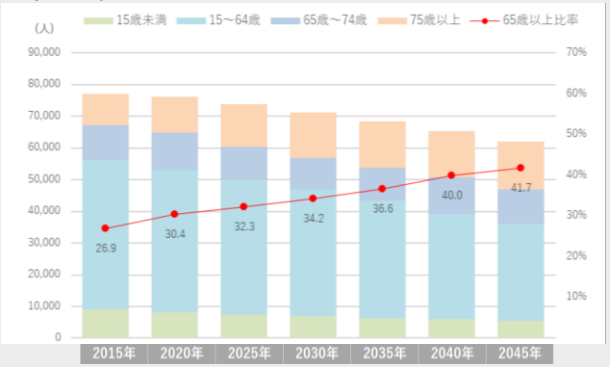

東松山市

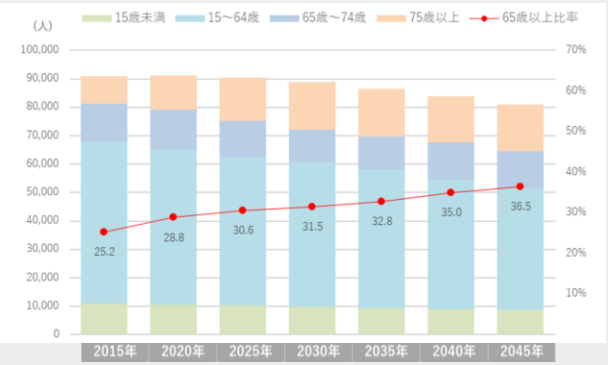

春日部市

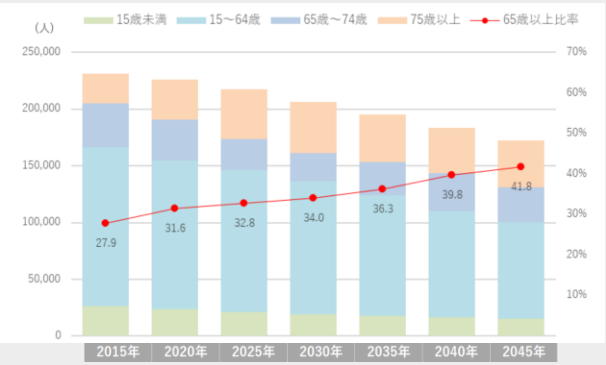

狭山市

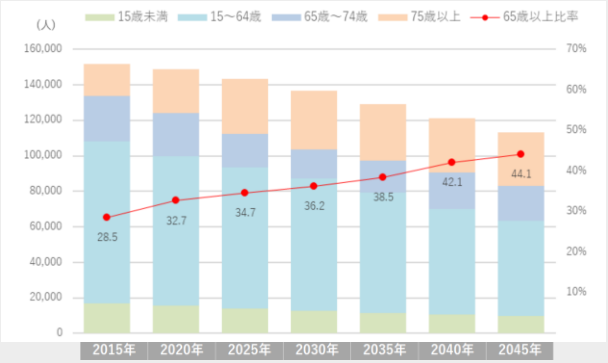

羽生市

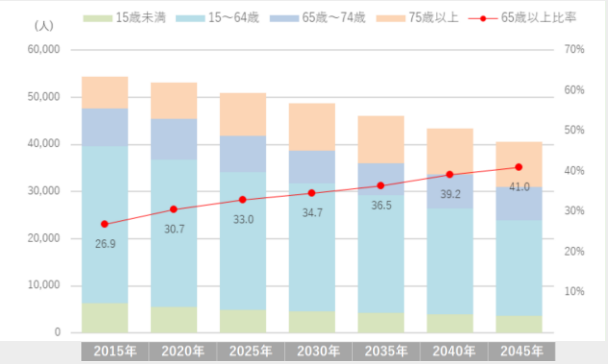

鴻巣市

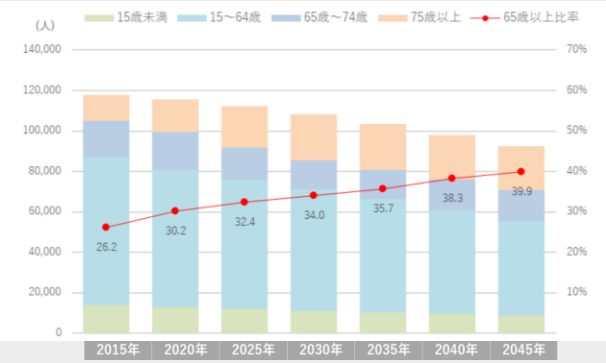

深谷市

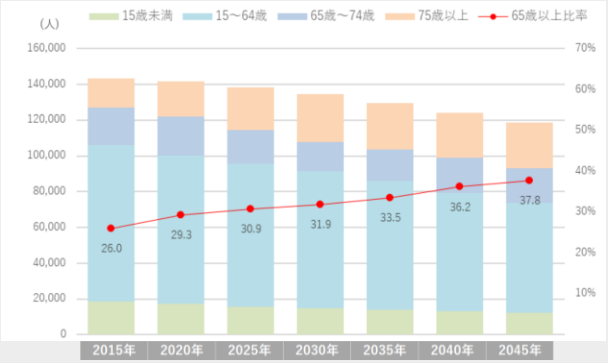

草加市

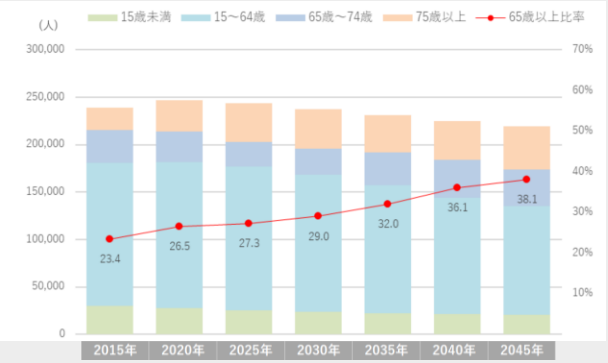

越谷市

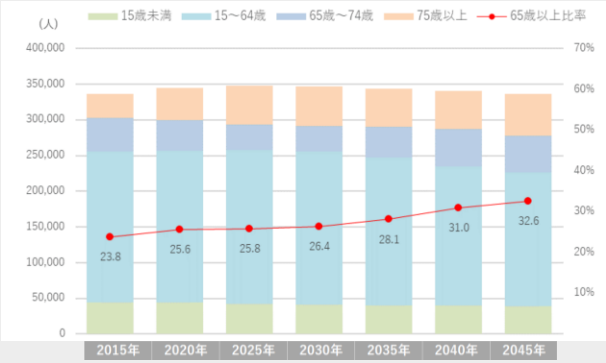

Copyright (C) 2023 csies core inc. All rights reserved

未来人口

蕨市

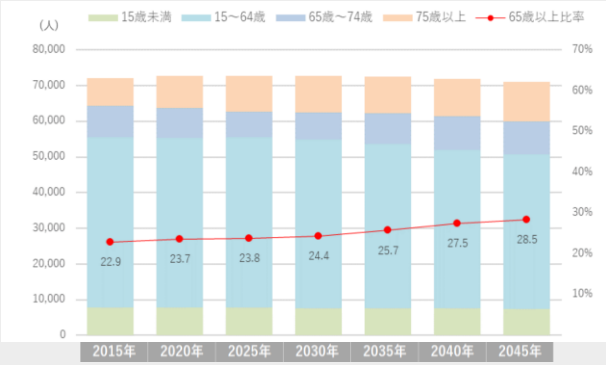

戸田市

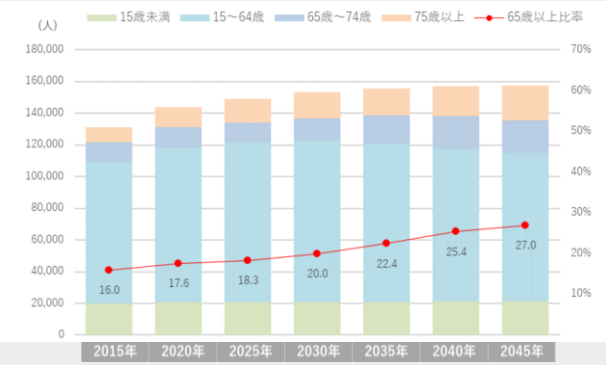

入間市

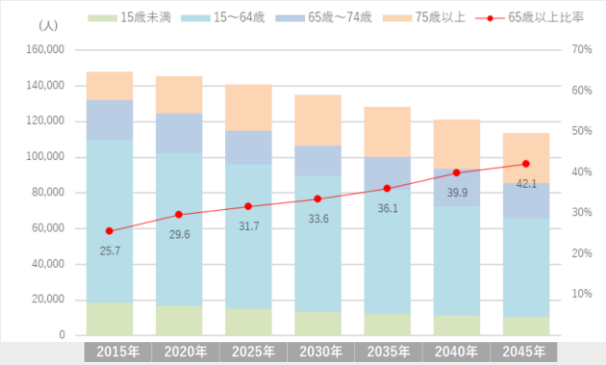

朝霞市

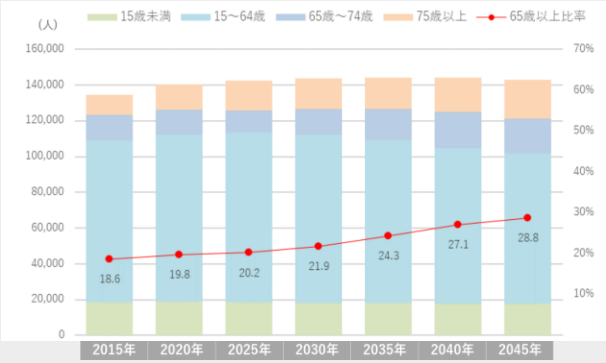

志木市

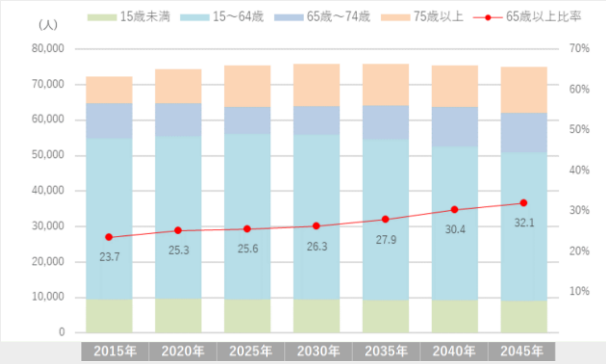

和光市

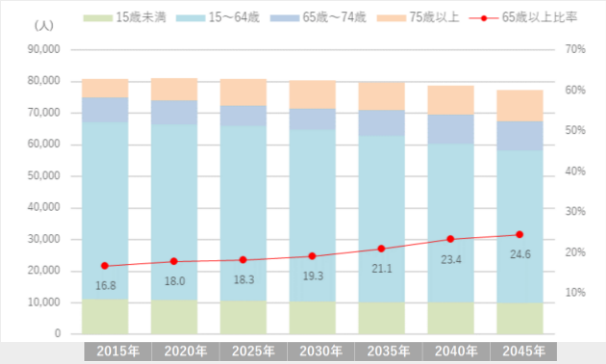

新座市

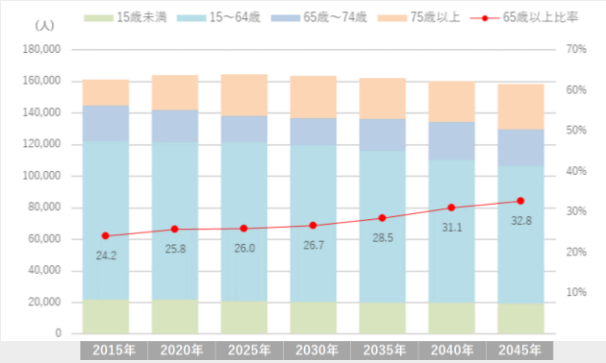

桶川市

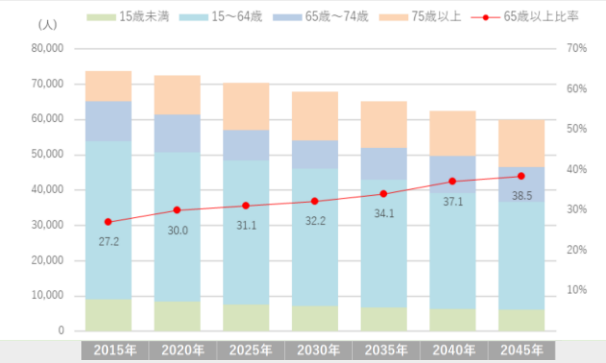

久喜市

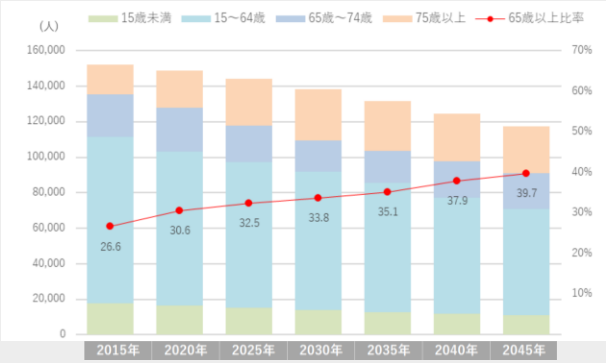

Copyright (C) 2023 csies core inc. All rights reserved

未来人口

北本市

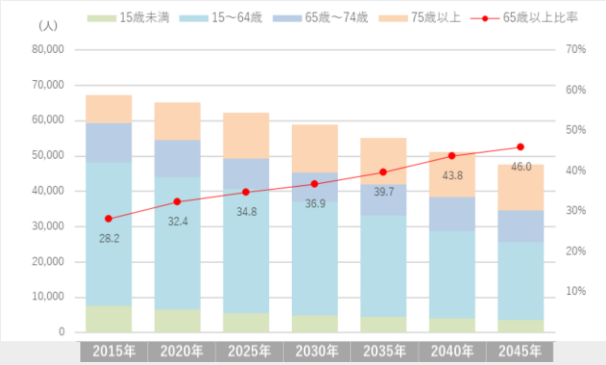

八潮市

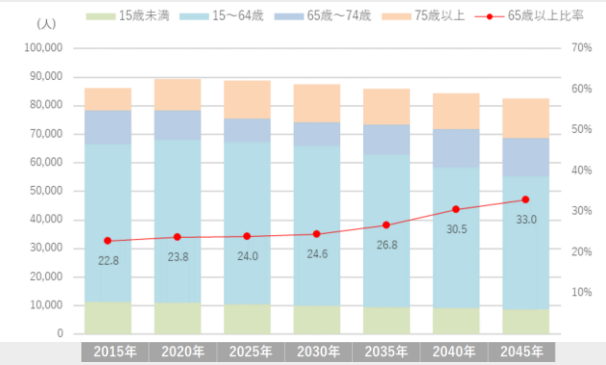

富士見市

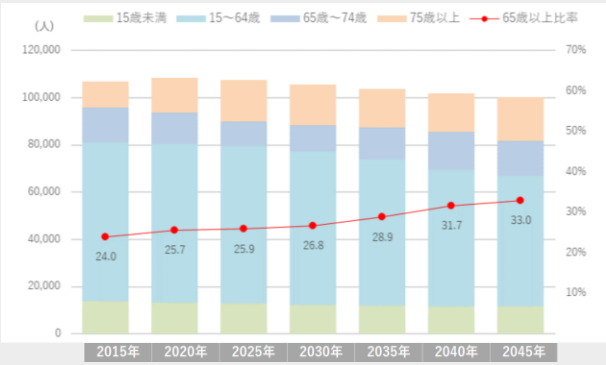

三郷市

蓮田市

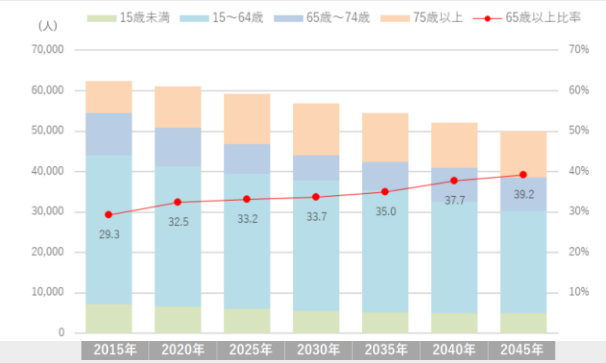

幸手市

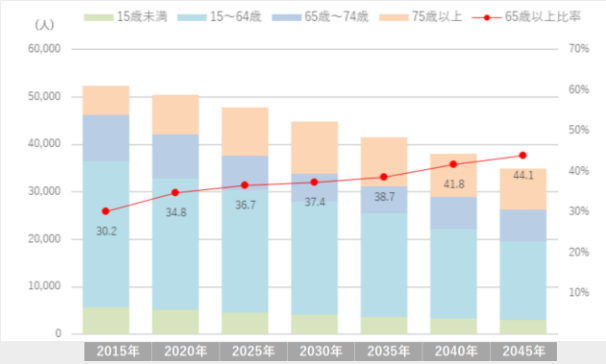

鶴ヶ島市

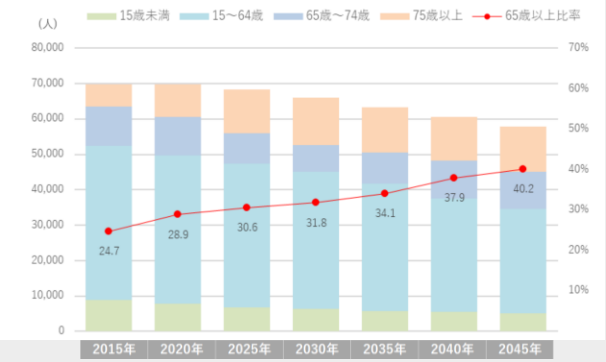

日高市

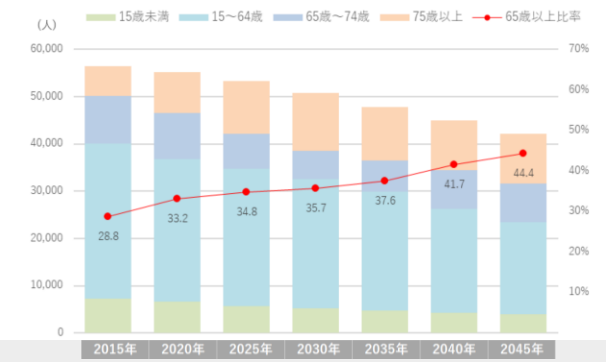

吉川市/北葛飾群

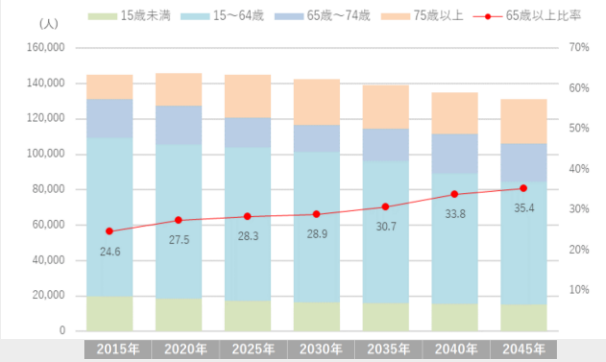

Copyright (C) 2023 csies core inc. All rights reserved

未来人口

上尾市/北足立郡

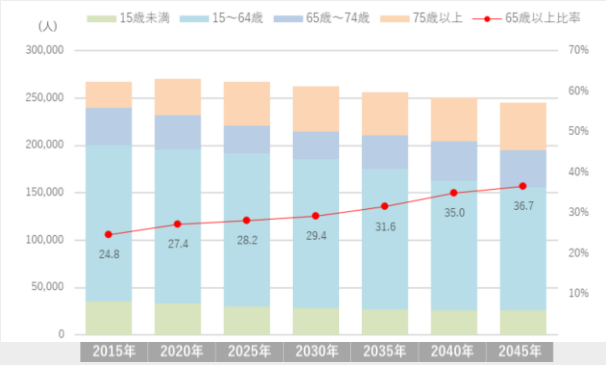

白岡市/南埼玉郡

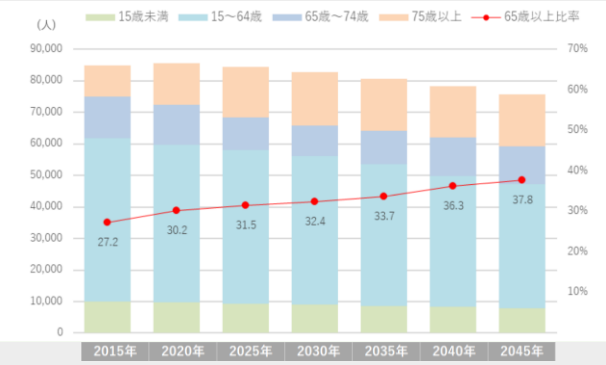

大里郡

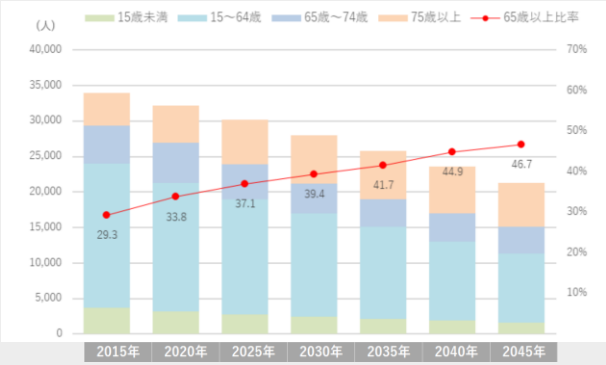

児玉郡

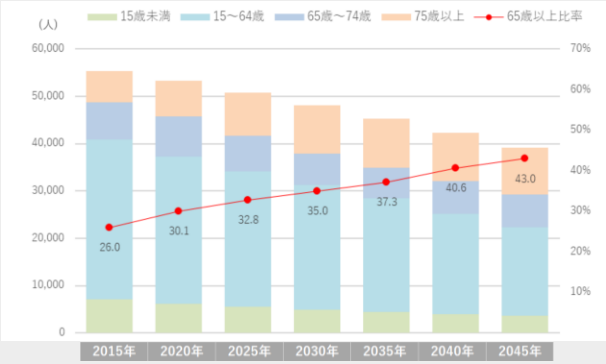

ふじみ野市/入間郡東側

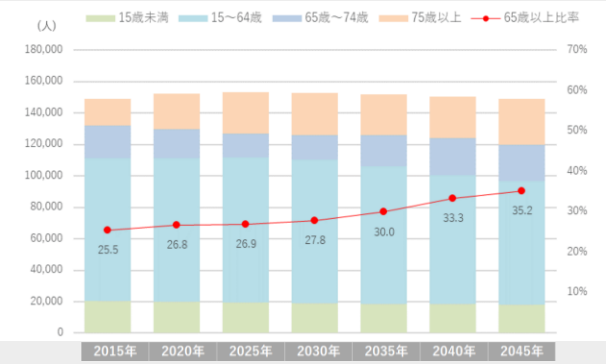

坂戸市/入間郡西側

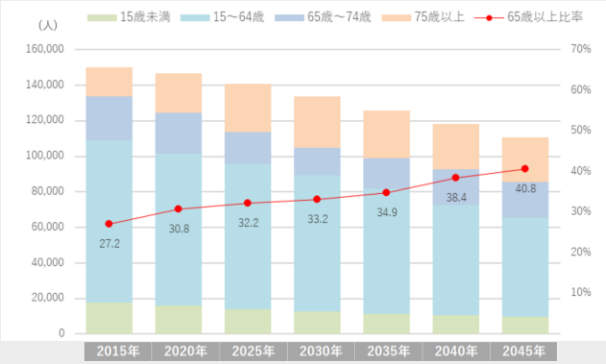

比企郡

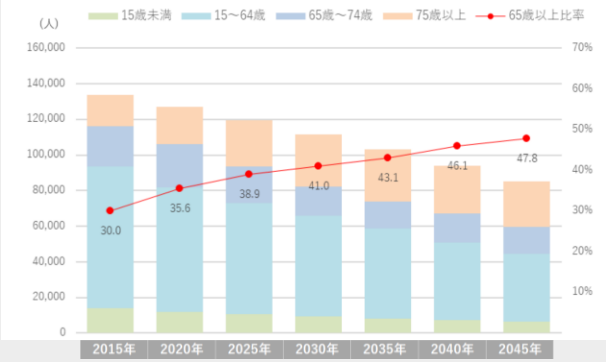

秩父郡

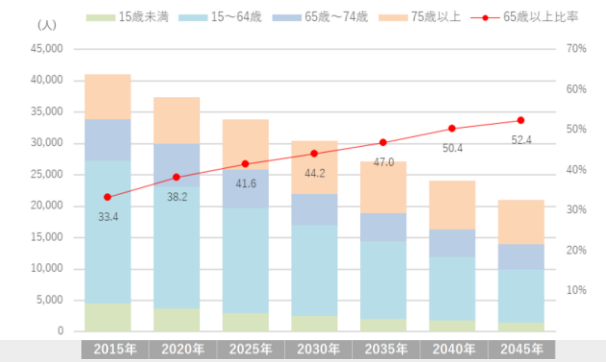

Copyright (C) 2023 csies core inc. All rights reserved